L'ECO DI BERGAMO
VENERDÌ 27 MAGGIO 2022

Una ciclo-pedonale paesistica collegherà Seriate e Pedrengo

Il progetto. Appena 1.500 metri ma è solo il primo passo. Spesa di 430mila euro in gran parte finanziati anche dalla Regione. Lavori forse già da luglio

EMANUELE CASALI

È un tratto di pista ciclo-pedonale di appena 1.500 metri ma tanto basta per far sognare che in un futuro si possa inforcare la bicicletta a Valbondione e finire l'escursione a Montodine (foce del Serio in Adda) dopo circa 80 km come un tuffo nel verde, nel silenzio, nella natura, accosto all'acque del Serio fra scorci naturalistici unici. «Un tratto che non esiste in tutta Italia» si entusiasma Dimitri Donati già presidente del Parco del Serio ora assessore ai lavori pubblici di Seriate che ha pensato a questa realizzazione e continua a pensarci. Supportato anche da Claudia Terzi assessore regionale alle infrastrutture alla quale non piacciono proprio quei frammenti di pista che iniziano e finiscono nel traffico. Ergo serve un sistema continuo di ciclo-pedonali. Ieri mattina in municipio a Seriate la presentazione del nuovo tratto che unisce Seriate a Pedrengo. «Non un tratto lineare ma con deviazioni utili a rallentare la velocità delle biciclette» ha osservato Laura Comandulli direttore del Parco del Serio. Operazione da 430mila euro, di cui 300 mila per importo lavori e oneri di sicurezza finanziati da Regione Lombardia, e 130mila per Iva, espropri, spese tecniche, imprevisti, finanziati per 50mila euro dal Parco del Serio e 40mila a testa dai comuni di Seriate e di Pedrengo. Tutto pronto: progetto, alienazioni di terreni a buon punto, piano economico, bando di gara in costruzione per poter far partire i lavori a metà luglio e concluderli verso metà ottobre.

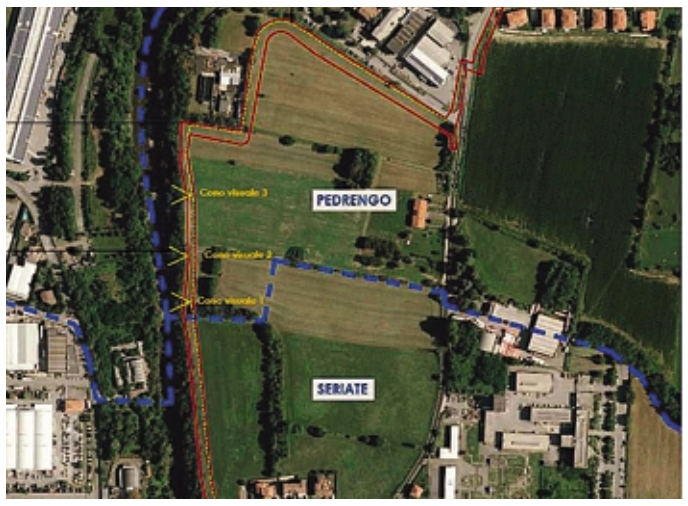

Il progetto della ciclo-pedonale di collegamento Seriate-Pedrengo

Comadulli sorpresa e affascinata da alcuni elementi unici, esistenti solo in questo tratto, come le scalette che scendono a pelo d'acqua, realizzate da non si sa chi, e che saranno riqualificate perché sono «meravigliose». È la riconquista del territorio, di scorci paesistici inimmaginabili, che il progetto della nuova ciclopedonale valorizza con panchine su cui soffermarsi a godere l'ambiente fluviale e i concerti degli uccellini; ci saranno cestini e bacheche; e la predisposizione di punti luce per l'illuminazione notturna quando ci siano adeguate risorse finanziarie. Incontro aperto da Dimitri Donati ripassando l'excursus tecnico e amministrativo sfociato nella concreta realizzazione della pista che «crea i presupposti per un qualcosa che ancora c'è ma già ora è un valore aggiunto per Seriate, per Pedrengo e per tutta la Bergamasca». «Qualcosa che non c'è, ma neanche più così lontana come poteva essere qualche anno fa» ha osservato Achille Milesi vicepresidente del Parco del Serio. «Questa pista pervicacemente voluta da Donati, da semplice collegamento di due comuni diventa di interesse sovracomunale, primo tassello di un futuro sistema di ciclo-pedonali che trova senso nella volontà di Regione Lombardia di incentivare la bicicletta e le camminate, una mobilità lenta che permette di scoprire il territorio e scorci suggestivi. I parchi e le piste ciclo-pedonali assolvono la voglia della gente di vedere un po' di natura e non solo cemento, e sono un volano per lo sviluppo anche economico del territorio». «Orgoglioso di questa realizzazione - ha affermato Basilio Monaci presidente del Parco del Serio-che ha un nome, quello delle persone che si sono spese per questo obiettivo, che hanno pensato, lavorato e vi si sono dedicate con passione. Seriate, Pedrengo e il Parco hanno creato la ciclabile e importante è stato il lavoro dei due sindaci che non hanno deciso di stanziare ognuno 40mila euro pur di concretare un'opera significativa, fondamentale per strategie future». Simona D'Alba, sindaco di Pedrengo, approva l'espansione della mobilità sostenibile in una regione «molto urbanizzata ma che ora ha avviato un processo di cambiamento in cui rientrano anche piccoli tratti di mobilità lenta, comunque utili a diminuire l'inquinamento e il traffico».

©RIPRODUZIONE RISERVATA

TOUR MUSICALE

«Milleeunanota» Tappa a Rosciate

Fa tappa a Rosciate il tour musicale dell'associazione «Milleeunanota» di Cenate Sotto. Appuntamento stasera, alle 20.45, presso il Cineteatro dell'Oratorio di Rosciate. In programma arrangiamenti vocali su brani di musica leggera, italiana ed internazionale. (T.P.)

BURGHER DAY

L'avocado tiene banco a Curno

Arriva domani l'International Burger day, Johnny Rockets, nello store di Curno. Per l'occasione menu «tematico» con protagonista uno dei frutti cult della stagione estiva, l'avocado, frutto dalle grandi proprietà, abbinato a burger di vario genere. Domani, per qualsiasi burger, doppio omaggio.

VIA ROMA

Il sindaco di Gorle e il caso del semaforo

Nell'articolo a firma Laura Arrighetti, sul numero di giovedì 26 dal titolo «Lo scherzetto del sensore: multa per pochi centimetri. Anzi, no», il sindaco di Gorle, Giovanni Testa, precisa che il virgolettato a lui attribuito nel catenaccio («Ritirato per la giusta tolleranza») non corrisponde alle sue parole e al suo pensiero, intendendo dire che «una ri-taratura non è mai avvenuta». In realtà il sindaco aveva testualmente detto che «sono serviti pochi giorni per calibrarlo al meglio (il sensore, ndr)».

Droga, due bar ispezionati da vigili urbani e carabinieri

Un controllo notturno

Martedì a Seriate
In via Italia e via Marconi dopo le segnalazioni dei cittadini. Non sono risultate irregolarità

Pomeriggio intenso di controllo e presidio del territorio, martedì, nel programma di prevenzione e contrasto alla microcriminalità, e per la sicurezza urbana, svolto in stretta collaborazione fra i carabinieri della Tenenza di Seriate al comando di Francesco Viti e gli agenti della Polizia Locale al comando di Simone Comi. Gli agenti hanno controllato in particolare due bar oggetto di segnalazione da parte dei cittadini per spaccio di stupefacenti e frequentazione di persone sospette.

Il controllo ha riguardato un bar di via Italia e un bar di via Marconi nella stessa strada dove un bar è da qualche giorno sottoposto a provvedimento di chiusura per due settimane da parte della Questura per essere stata più volte riscontrata, dai carabinieri in servizio di pattugliamento del territorio, la presenza di pregiudicati. «I residenti chiamano il comando sollecitando il nostro intervento perché, dicono, stanno spacciando proprio qui, sotto casa» riferisce il comandante dei vigili Simone Comi. Al bar di via Marconi erano state arrestate tempo fa dai carabinieri due persone per spaccio di droga, ma al controllo effettuato martedì non c'erano persone sospette e tutto è risultato normale.

Da qui gli agenti hanno controllato e presidiato la vicina area del cineteatro Gavazzeni frequentata da spacciatori e clandestini: ma tutto è risultato nella norma senza presenze sospette.

Controllato anche un bar di via Italia già segnalato per una recente rissa, dove i vigili hanno verificato la situazione amministrativa risultata in ordine. I carabinieri intanto rilevavano la presenza di due pluri-pregiudicati fa cui un tunisino di circa 30 anni in possesso di dosi di hashish, per uso personale; la sua presenza è stata segnalata alla questura di Bergamo.

«Controlliamo i bar - comunica Comi - sia per le segnalazioni dei cittadini, sia per prevenire una cattiva frequentazione che se comprovata il bar rischia appunto la chiusura per quindici giorni come avvenuto per quello di via Marconi. Il fenomeno degli spacciatori e dei malavitosi c'è, e pare in aumento, sono tanti e si spostano, difficile intervenire con efficacia. Forse paghiamo lo scotto di essere periferia del capoluogo».

Em. C.

«Obiettivo Curno», domani aperitivo con i candidati under 35 della lista

L'appuntamento
Paolo Cavagna, Evelyn Crippa e Viola Innocenti. Presente anche il candidato sindaco Giovanni Locatelli

I giovani della lista «Obiettivo Curno» hanno organizzato l'aperitivo: «I giovani protagonisti della politica» che si terrà domani dalle 18 in piazza Papa Giovanni XXIII. In questa occasione si presenteranno le candidature a consigliere comunale under 35: Paolo Cavagna, che festeggerà il suo trentesimo compleanno, Evelyn Crippa e Viola Innocenti, che illustreranno le proposte per i giovani che fanno parte del programma elettorale della lista Obiettivo Curno, che candida a sindaco Giovanni Locatelli.

Alla serata sono invitati i cittadini di Curno, soprattutto i giovani e saranno presenti amministratori comunali, provinciali regionali: i parlamentari: Alessandra Gallone, Alberto Ribolla, Stefano Benigni, Alessandro Sorte e il consigliere comunale della città di Bergamo Andrea Tremaglia.

Sempre domani alle 10,30 nel Centro polivalente (via IV Novembre), saranno presentati i candidati e il programma elettorale (2022-2027), della lista Obiettivo Curno che ha la sua sede elettorale in via Terzi di Sant'Agata.

«Sarà l'occasione per presentare i nomi, le esperienze e le competenze dei 12 candidati consiglieri nonché il programma elettorale - dichiara Giovanni Locatelli -. Abbiamo scelto, per la nostra campagna elettorale, queste parole d'ordine: "fare le cose giuste, bene, davvero". Perché noi Curnesi possiamo ancora cambiare il nostro destino: lo possiamo cambiare il 12 giugno 2022 scegliendo le cose giuste da fare, e poi farle davvero».

Remo Traina

Questa sera si presenta la lista «Mozzo è importante»

In auditorium alle 20,30
Presenti i candidati al Consiglio comunale e l'aspirante sindaco Enzo Mazzoleni

Questa sera a Mozzo con inizio alle 20,30 all'auditorium comunale «Anna Maria Mozzoni» (via Alfredo Piatti 5) si presenta la lista «Mozzo è importante-Enzo Mazzoleni sindaco» con i suoi candidati al consiglio comunale ed Enzo Mazzoleni, candidato alla carica di primo cittadino di Mozzo.

Inoltre sarà presentato anche il programma di governo «2022-2027». L'attività elettorale di questa lista prosegue con i gazebo: domani, sabato 28, in via Mozzi zona Pascoletto (dalle 15 alle 18,30 e domenica 29 maggio in piazza Trieste (8,30-13).

Il comitato elettorale della lista «Mozzo è Importante» si trova a Mozzo in Papa Giovanni XXIII, 28 quartiere Pascoletto. Per conoscere i candidati e il programma visitare il sito web: www.enzomazzoleni.it e social media: «Mozzo è importante».

R. T.

«TecnicaMente» oggi fa tappa al Majorana

Progetto Adecco

Prosegue con una nuova tappa a Seriate la nona edizione di TecnicaMente, il progetto di Adecco, nato nel 2014 con l'obiettivo di mettere in contatto i giovani provenienti da istituti superiori di estrazione tecnica con il mondo delle aziende. La tappa, prevista per oggi, vedrà protagonisti gli studenti dell'IISS Majorana. Durante la gara, gli studenti si interfacceranno con le imprese del territorio e prenderanno parte alla realizzazione di progetti innovativi, che saranno valutati dai referenti aziendali.

I ragazzi potranno partecipare a sessioni di coaching dedicate per prepararsi ad affrontare il mondo del lavoro e le aziende partecipanti si impegneranno ad investire sui giovani talenti con proposte di valore. «TecnicaMente cresce e si evolve ancora – ha dichiarato Massimiliano Medri -. Quest'anno siamo riusciti a coinvolgere oltre 60 istituti su tutto il territorio nazionale».

C'è la festa sull'aia alla «Serradesca»

Torre de' Roveri

Si apre, finalmente. Dopo due anni di chiusura forzata, a causa delle limitazioni connesse all'emergenza sanitaria, la Società Agricola «La Serradesca», che si allarga in località Casotto, vicino a via Serradesca, fa festa sull'aia, per l'apertura della stagione della «raccolta in campo» dei piccoli frutti. Domani, infatti, dalle 16 alle 18, tutti sono invitati a passeggiate agresti nei prati e fra le siepi, con ceste e secchielli, per raccogliere lamponi, mirtilli, more e lamponi giapponesi. Chi vuole, può portare una coperta per fare merenda o anche un picnic, oppure sdraiarsi tra il vigneto e i frutteti. Alle 16.30, poi, «caccia ai tesori naturali», cioè libera raccolta dei piccoli frutti. Una dolce fatica, ripagata da un cestino pieno di frutti di bosco. Alle 17.30, presentazione delle canzoni «Serradesca Farm», a cura del laboratorio sonoro «Le Musicoccole» e della stessa azienda agricolo «La Serradesca».

T. P.

VkVSIyMjNDAzOTVjNDUtNTkyNC00YmMxLWE5ZTEtMTU5NjMyN2ViOWM0IyMjZTgyYzRjMGQtZTBmYy00NGRILWIxNGQtNTNkMjg4ZGFhNzU3IyMjMjAyMi0wNS0yN1QwODozMzozMCMjI1ZFUg==