BERGAMO

CORRIERE DELLA SERA

corriere.it
bergamo.corriere.it

Piazza della Libertà 10, Bergamo 24121 - Tel. 035 411000
Fax 035 4110882 - mail: corrierebergamo@rcs.it

A Vienna
All'asta un Moroni che sparì con l'inganno
a pagina 11 **Gatta**

Atalanta
Classifica record E Pessina va subito in Nazionale
a pagina 10 **Belotti**

OGGI 12°
Nubi sparse
Vento: 4.32 Km/h
Umidità: 91%

MER	GIO	VEN	SAB
8° / 13°	11° / 17°	7° / 15°	8° / 13°

Dati meteo a cura di 7Gold
Onomastici: Elisabetta della Trinità

LA STRADA AL VIA SENZA CERIMONIA DOPO DIECI ANNI DI ATTESA

Zogno, Variante aperta. «Sulle grandi opere più collaborazione»

di **Fabio Paravisi**

Dopo dieci anni di attesa la Variante di Zogno è stata aperta. Il lavoro di questi anni ha portato Regione e Provincia a trarre un bilancio del rapporto fra gli enti: «Basta fare le primedonne, bisogna collaborare per lo stesso obiettivo». Per Scaglia (Confindustria) i tempi dell'opera mostrano «gli eccessi della burocratizzazione».
alle pagine 2 e 3

IL PRIMO AUTOMOBILISTA

«Ora in paese si vivrà meglio»

All'apertura della Variante c'era un automobilista pronto a passare: «Voglio essere il primo a entrare e voglio vantarmene. Ora a Zogno vivremo meglio, meno rumore e inquinamento, potremo stendere i panni».
a pagina 2

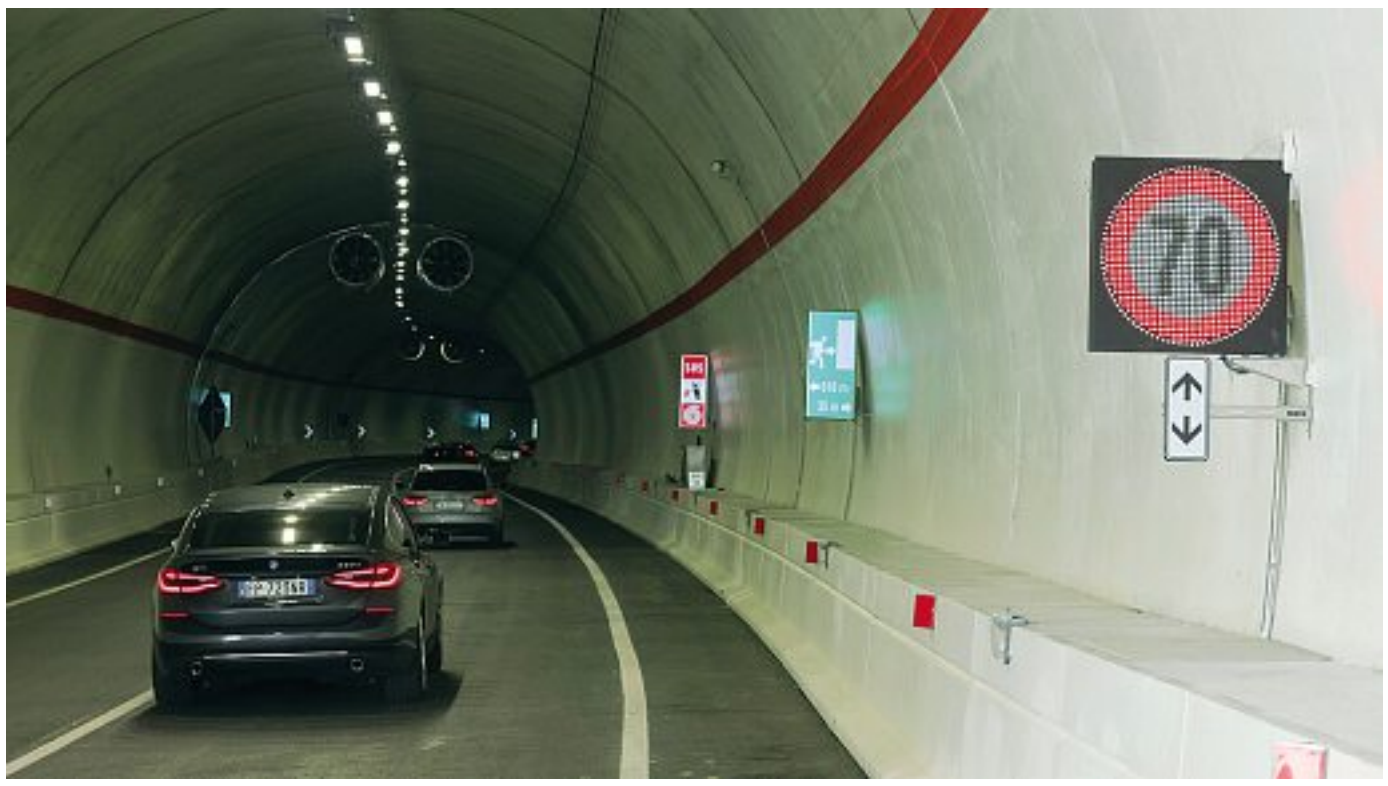

Le prime auto entrate nella variante di Zogno, aperta al traffico ieri mattina dopo dieci anni di lavori, pause e problemi

TREVIOLO-PALADINA

La statale avanza E Percassi frena

La Treviolo-Paladina si avvia in dirittura d'arrivo: realizzata all'85%, secondo le previsioni la statale (costo 44 milioni) sarà pronta tra fine anno e gennaio. Con il cantiere che a luglio era al 70%, i lavori stanno rispettando la tabella di marcia. A febbraio si dovrebbero terminare le strade secondarie. C'è, invece, un grande progetto in dubbio: l'investimento residenziale di Antonio Percassi, a San Pellegrino. Hotel a 4 stelle, 100 appartamenti, negozi. Il costruttore aveva congelato tutto, quando la Variante di Zogno andava per le lunghe. Ora che è stata sbloccata, con un'indagine di mercato vuole capire se valga ancora la pena un investimento come nei piani.
alle pagine 2 e 3

La campagna «A fine settimana partiamo in negozio». Chiuduno, confronto con l'Asst per proseguire anche nel 2022

Hub e farmacie per le terze dosi

Dai contagi e dalle somministrazioni nei comuni dipenderà la riapertura dei centri vaccinali

di **Armando Di Landro**

La somministrazione dei vaccini nelle farmacie doveva iniziare entro il 20 ottobre. È slittata ma partirà a breve, «entro la fine di questa settimana o all'inizio della prossima», dice il presidente dell'Ordine Ernesto De Amici. Dal trend che le farmacie sapranno garantire dipenderà anche la riapertura di centri vaccinali già chiusi o l'apertura di nuovi: a Chiuduno è già iniziato il confronto con l'Asst Bergamo Est per capire se l'hub potrà chiudere a fine anno o dovrà restare aperto. Dipenderà anche dall'andamento dei contagi.
a pagina 5

LA SOSTA NEL QUARTIERE SANTA LUCIA

Cinquecento firme contro le strisce blu Ribolla: stalli misti

Dibattito aperto sulla sosta nel quartiere Santa Lucia, dove gran parte delle strisce bianche diventeranno blu (a pagamento) e gialle (residenti). Il consigliere comunale leghista Alberto Ribolla sottolinea che contro la decisione sono state raccolte 500 firme e giudica «fallimentare la politica della mobilità della giunta». Ma l'amministrazione non ha intenzione di ritornare sui propri passi, anzi sta attuando il Piano della sosta annunciato da anni che ha l'obiettivo di disincentivare l'accesso alle aree centrali della città con i mezzi privati per ridurre il traffico.
a pagina 7 **Seminati**

Carmelina Beltramelli, 105 anni, con la nipote

La centenaria

Il goccio di rosso di Carmelina

di **Donatella Tiraboschi**

La domanda è ovvia: qual è il segreto per arrivare a 105 anni così? E il «così» è inteso come presenti, lucidi di testa e lustri nell'aspetto. Per meglio dire anzi, «lustrini»: nell'elegante mise di giornata, nonna Carmelina sfoggia una bellissima blusa con perline e paillettes sotto il golfino blu.
continua a pagina 9

IL PARTITO DELLA MELONI

Fratelli d'Italia Tremaglia segretario provinciale

Fratelli d'Italia è il partito che fa segnare la crescita più forte nei sondaggi. Un partito che anche in provincia, come dimostrano i risultati recenti a Treviglio, vede aumentare i propri consensi. E si riorganizza anche sul territorio. Andrea Tremaglia (*foto*), consigliere comunale in città da due mandati, è stato nominato nuovo coordinatore provinciale di FdI e prenderà il posto dell'accoppiata Daniele Zucchinali-Giuliano Verdi che aveva guidato il partito negli ultimi anni a Bergamo.

© RIPRODUZIONE RISERVATA

Il pestaggio e quel precedente del 2020

Botte dopo la discoteca, il ferito ancora gravissimo. Il fermato finì già ai domiciliari

HA 22 ANNI

Il rapinatore di ragazzini va in cella

Stesso copione, a Barzana e Almenno. Due ragazzini avvicinati e picchiati per rapinare loro il cellulare. Ora un 22enne, senegalese, con residenza a Brembate ma di fatto senza fissa dimora, è finito in carcere.
a pagina 6

È in carcere, per il pestaggio nelle vicinanze della discoteca Number One, nel Bresciano, domenica all'alba. Oggi verrà interrogato dal gip. Ora emerge che Giancarlo Gramendola, 22 anni, di Calusco, nell'agosto dello scorso anno era finito ai domiciliari per un pugno sferrato nel corso di una rissa, nel Lecchese. Stavolta, il picchiato è un 32enne che da qualche mese abita a Osio Sotto. Operato, è ancora in gravissime condizioni: rischia danni irreversibili.
a pagina 6 **Golia**

TORRE DE' BUSI

Paese in rivolta per gli orari Rally posticipato

Con gli orari originali, il Rally avrebbe bloccato metà dei residenti di Torre de' Busi, anche nella zona in cui si trovano le scuole. Invece, per venerdì, è stato trovato un accordo e le gare saranno posticipate.
a pagina 9 **Scardi**

VkVSIyMjNDAzOTVjNDUtNTkyNC00YmMxLWE5ZTEtMTU5NjMyN2ViOWM0IyMjMDAwMDAwMDAtMDAwMC0wMDAwLTAwMDAtMDAwMDAwMDAwMDAwIyMjMjAyMS0xMS0wOVQwODozMzoyNSMjI1ZFUg==